

-Pinze di Utility-



Cod. 27420
 Pinza di How



Cod. 27422
 Pinza di Weingart punte Fini



Cod. 27421
 Pinza di Weingart

-Pinze per piegare i fili-



Cod. 27416
 Pinza per loop

Il becco tondo è sagomato presenta tre differenti diametri 1,25mm, 1,85mm e 2,26mm. Capacità massima del filo .022"x.028"



Cod. 27419
 Pinza di Nance

Le altezze degli scalini sono 3,5mm, 4,5mm e 5,5mm. Capacità massima del filo .022"



Cod. 27423
 Pinza di Kim

Massima Capacità di taglio .020". Capacità massima del filo .016"x.022"



Cod. 27424
 Pinza a becchi di uccello per fili leggeri

Capacità massima di taglio fino a .020". Capacità massima del filo .020".

-Pinza per grippare ganci chirurgici e stop-



Cod. 27425
 Pinza per ganci chirurgici e stop

-Pinza per Debonding-



Cod. 27413
 Pinza per rimuovere i brackets



Cod. 27415
 Pinza di Tweed

Pinza per applicare il torque sul filo. Capacità massima del Filo.022"x.028"



Cod. 27417
 Pinza a tre becchi

Per attivazione Quad Helix ed archi linguali. Capacità massima del filo .036"



Cod. 27418
 Pinza a becchi di uccello

Capacità massima del filo .036"



Cod. 27414
 Pinza di Young

Le altezze dei gradini del cilindro sono da 1,4mm, 3,0mm e 4,5mm. Capacità massima del filo .040"

-Tronchese da legatura-



Cod. 27615
 Tronchesino per fili leggeri
 massima capacità di taglio .014

-Pinze per Bande-



Cod. 27410
 Pinza per rifinitura bande.



Cod. 27411
 Pinza per rifinire i margini delle bande



Cod. 27412
 Pinza togli bande



Cod. 90436
 Ricambio per togli bande
 cod. 27412 in teflon
 conf. da 3 pezzi

-Pinze di Utilità-



Cod.27442
How



Cod.27440
Weingart



* La trama della punta è 0,25 millimetri (0,010"), può tenere saldamente l'arco e il filo.



Cod.27441
Weingart



* La trama della punta è 0,25 millimetri (0,010"), può tenere saldamente l'arco e il filo.

-Pinze per Step-



Cod. 27445
Step da 1/2 mm



Cod. 27446
Step da 3/4 mm



Cod. 27447
Step da 1mm



Cod.27461
pinza Cinch Back



YDM (461) Conventional Type

-Pinza rimuovi Brackets-



Cod. 27444
Pinza rimuovi bracketts

Insero in Carburo di tungsteno

-Pinze per piegare fili-



Cod. 27456
Pinza per loop



Cod. 27459
Pinza di Nance



Cod. 27453
Pinza di Kim



Insero in Carburo di tungsteno



Cod. 27452
Pinza a becchi di uccello per fili leggeri
Capacità massima di taglio fino a .020"
Capacità massima del filo .020"



Insero in Carburo di tungsteno

Il becco tondo è sagomato presenta tre differenti diametri 1,25mm, 1,85mm e 2,26mm. Capacità massima del filo .022"x.028"

Le altezze degli scalini sono 3,5mm, 4,5mm e 5,5mm. Capacità massima del filo .022"

Massima Capacità di taglio .020". Capacità massima del filo .016"x.022"



Cod. 27455
Pinza di Tweed



Cod. 27457
Pinza a tre becchi



Cod. 27458
Pinza a becchi di uccello



Cod. 27454
Pinza di Young



Pinza per applicare il torque sul filo. Capacità massima del Filo.022"x.028"

Per attivazione Quad Helix ed archi linguali. Capacità massima del filo .036 "

Capacità massima del filo .036"

Le altezze dei gradini del cilindro sono da 1,4mm, 3,0mm e 4,5mm. Capacità massima del filo .040 "

-Pinze toglie bande-



Cod. 27443
Pinza toglie bande braccio corto

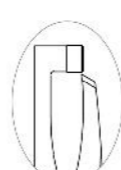

Cod. 27460
Pinza toglie bande braccio lungo

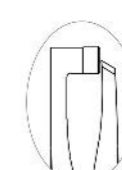

Cod. 90436
Ricambio per toglie bande cod. 27460 e 27443 in teflon conf. da 3 pezzi

-Tronchese da legatura-



Cod.27605
 Tronchesino per fili leggero angolato di 10° massima capacita di taglio .012

-Tronchesi Distali-



Cod. 27616
 Tronchese distale con taglio a 0,3 mm dal tubo.
 Capacita di taglio fili rotondi da .012 a .026
 fili rettangolari da .016x.016 a .022x.028



Cod. 27617
 Tronchese distale con manico lungo con taglio a 0,3 mm dal tubo.
 Capacita di taglio fili rotondi da .012 a .026
 fili rettangolari da .016x.016 a .022x.028

Cod. 27606
 Tronchese distale con taglio a 0,5 mm dal tubo
 Capacita di taglio fili rotondi da .012 a .026
 fili rettangolari da .016x.016 a .022x.028

Cod. 27607
 Tronchese distale con manico lungo con taglio a 0,5 mm dal tubo.
 Capacita di taglio fili rotondi da .012 a .026
 fili rettangolari da .016x.016 a .022x.028

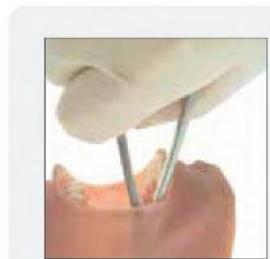

YDM
 (Sharp.3.616L.TC • 606L.TC)

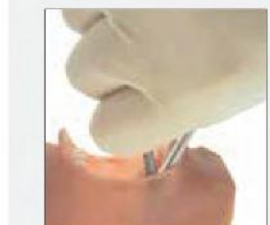

Company A

* Con manico lungo e testina piccola per garantire un facile accesso in zone difficili da raggiungere



Cod. 27616
Cod. 27617

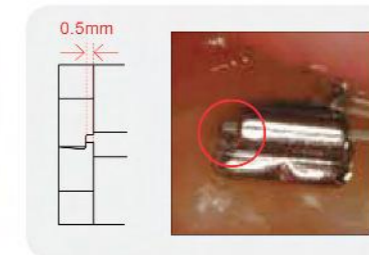

Cod. 27606
Cod. 27607

- Pinze per legatura sui Brackets -



Cod.22506
 Tipo Steiner



Cod.22507
 Tipo Coon



Cod.22508
 Pinza Mathieu per applicare le legature metalliche

- Direzionatori di Legatura -



Cod.22704
 Direzionatore di legatura singolo



Cod.22755
 Direzionatore di legatura doppio



Cod.27709
 Direzionatore di legatura doppio

- Porta aghi Mathieu -



Cod.22509
 Punta sottili diritte



Cod.22510
 Punta sottili curve



Cod.22511
 Con foro

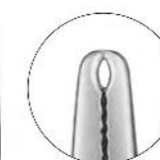

Con foro, per facilitare l'inserimento del modulo elastico per i Brackets

- Pinze Emostatiche -



Cod.22513
 Punta diritte



Cod.22514
 Punta curve

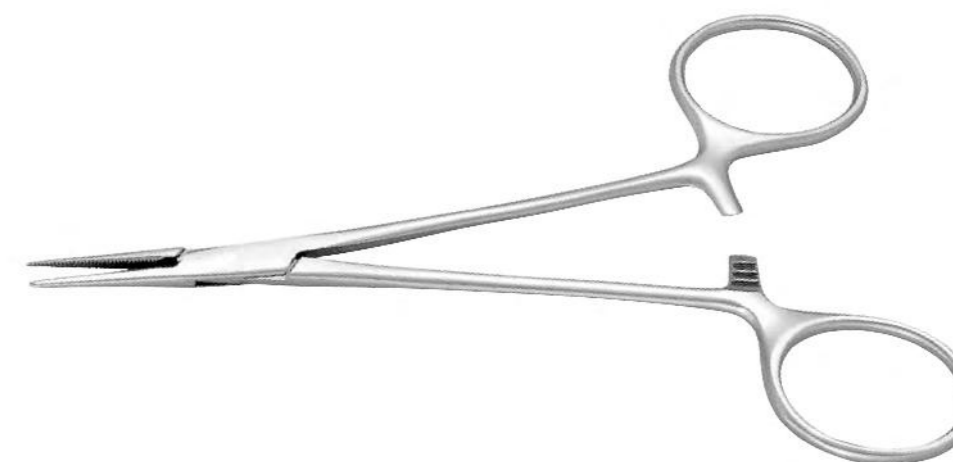

- Pinza per rimuovere i tubi convertibili -



Cod.27934

- Pinza per elastici Separatori -

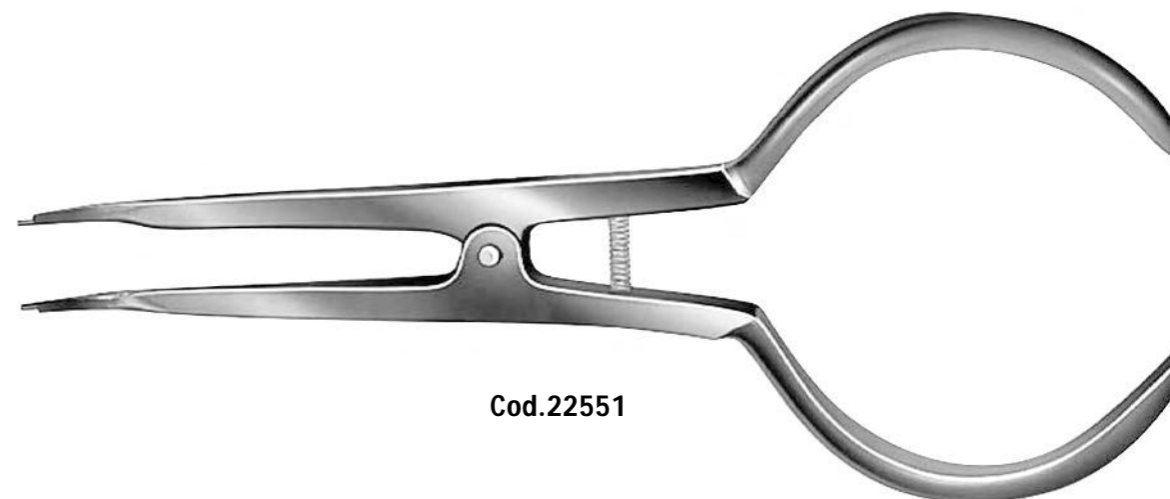

Cod.22551

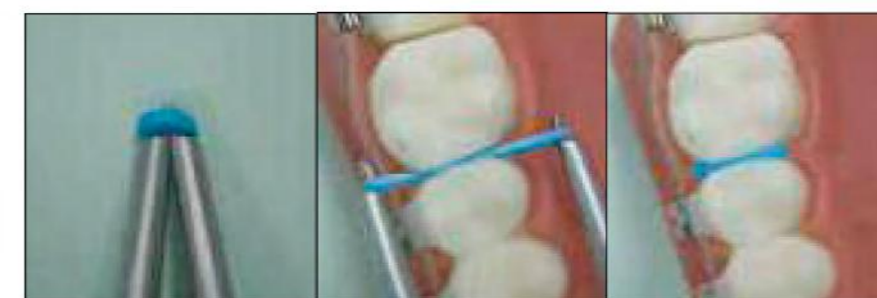

1) Inserire il bordo della lama parallelo al cap dal lato mesiale nella fessura del tubo buccale.

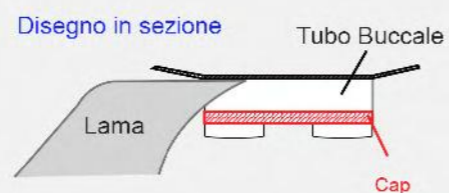

2) Afferrando la maniglia, spostare la lama sul lato distale e rimuovi facilmente il Cap.

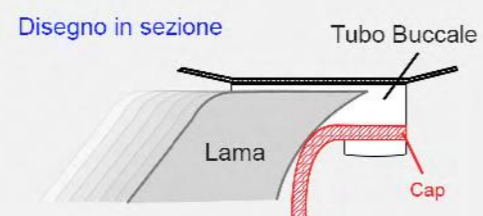

- Band Pusher -

Per il posizionamento delle Bande



Cod.22753



Pinze per termoformare o tagliare le mascherine .
 Non necessitano di preriscaldamento



Cod. 27448
 Pinza per taglio a lacrima



Cod. 27449
 Pinza per applicazioni verticali.



Cod. 27450
 Pinza per applicazioni orizzontali.



Cod. 27451
 Pinza per tagli rotondi

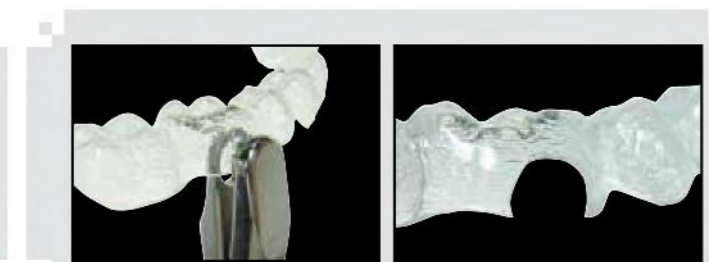
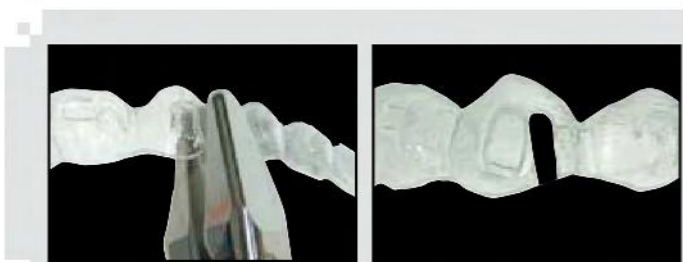

- Retrattore di guancia -

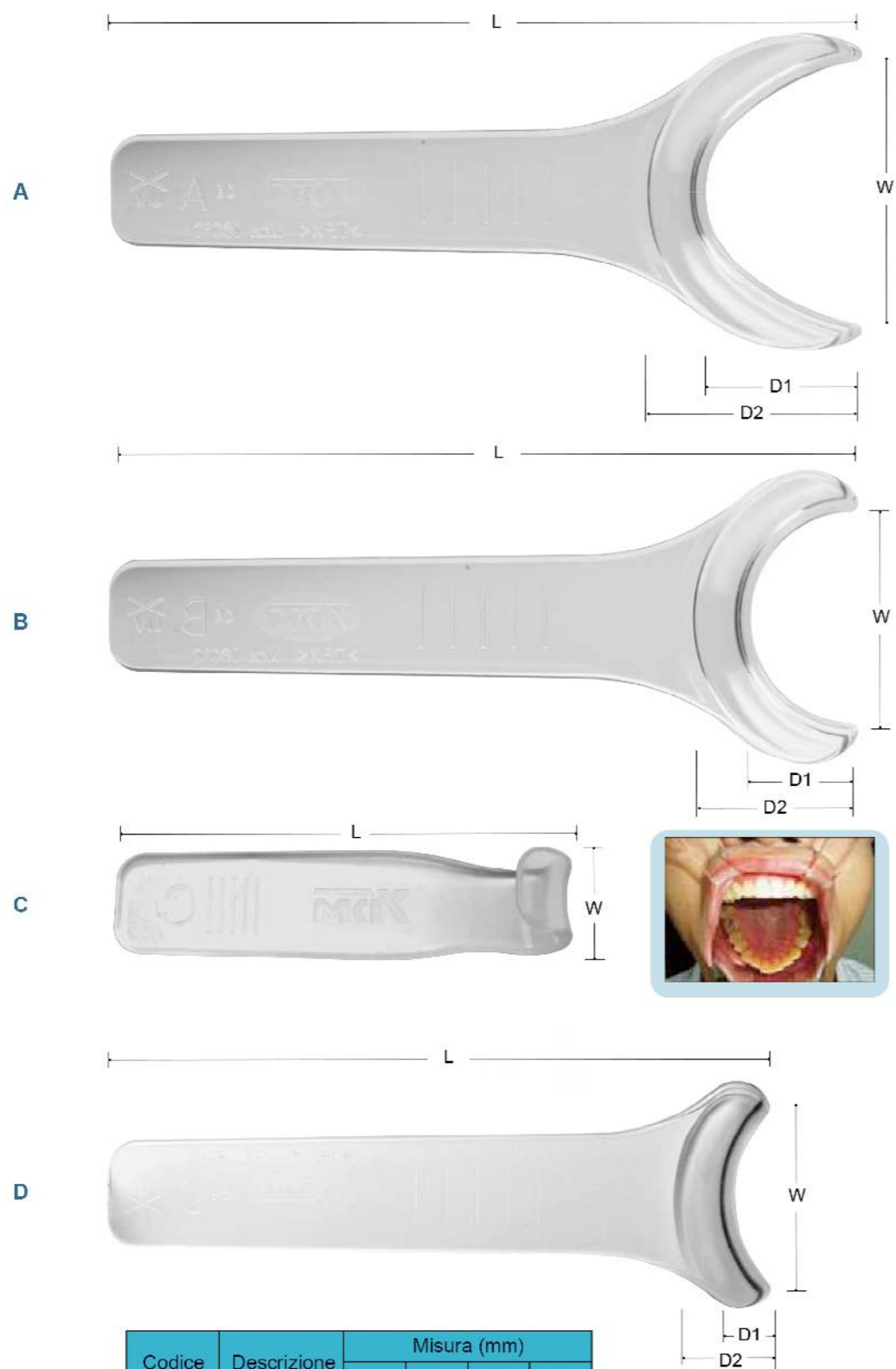

| Codice | Descrizione | Misura (mm) | | | |
|--------|-------------|-------------|----|----|------|
| | | W | D1 | D2 | L |
| 22731 | A (2 pz.) | 42 | 25 | 35 | 120 |
| 22732 | B (2 pz.) | 34 | 17 | 27 | 120 |
| 22733 | C (2 pz.) | 15 | - | - | 74.3 |
| 22734 | D (2 pz.) | 28 | 6 | 16 | 108 |

- Apribocca -

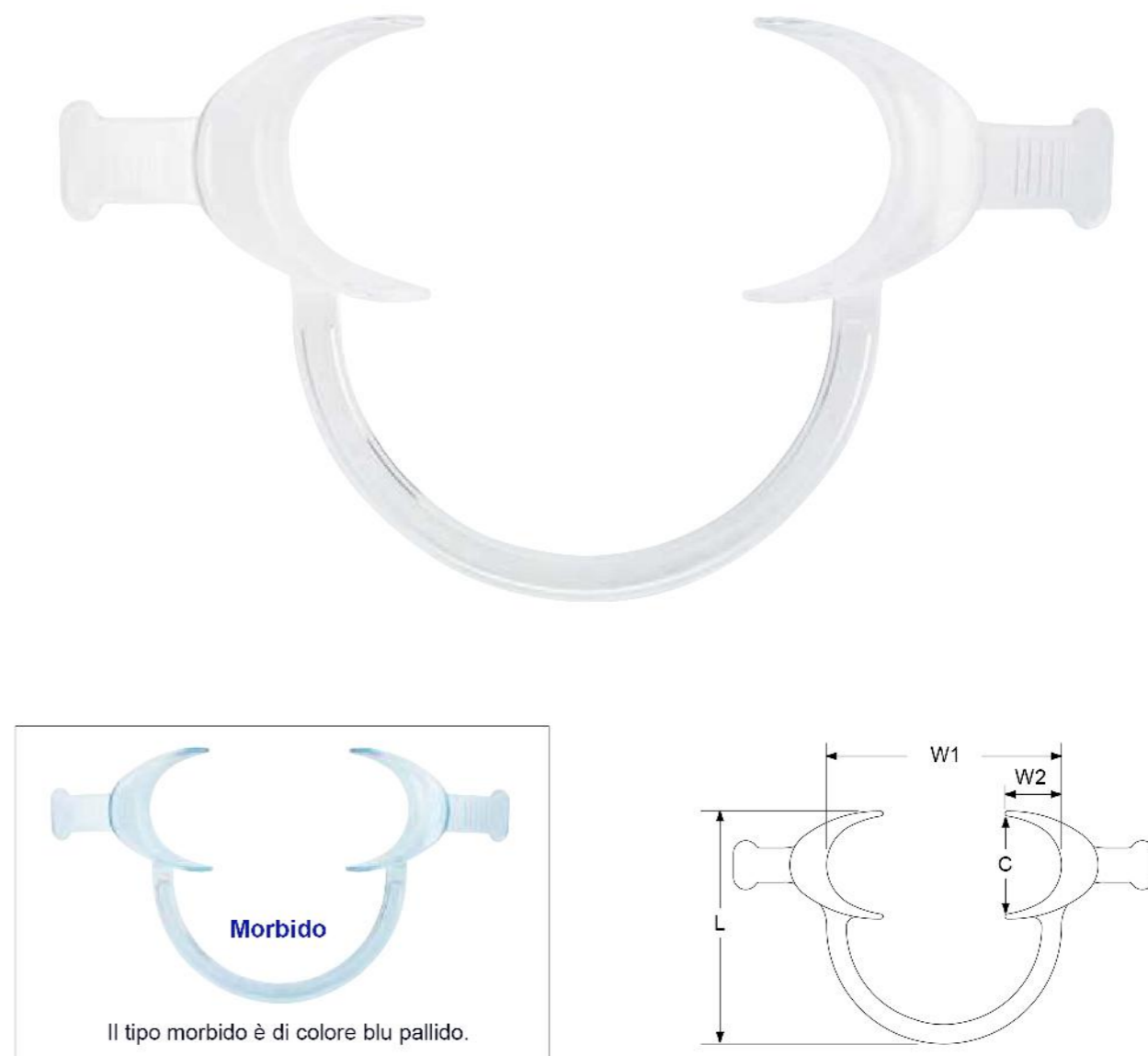

| Codice | Descrizione | Misura (mm) | | | |
|--------|---------------------------|-------------|----|----|----|
| | | W1 | W2 | L | C |
| 22745 | Apribocca (2 pz.) | 96 | 23 | 95 | 40 |
| 22729 | Apribocca morbido (2 pz.) | | | | |

- Cheek Retractor -

- * Trattiene le guance, le labbra e la lingua per la massima visibilità e il comfort del paziente.
- * Adatto per l'utilizzo dello sbiancamento dentale e per il bonding dei brackets ortodontici.

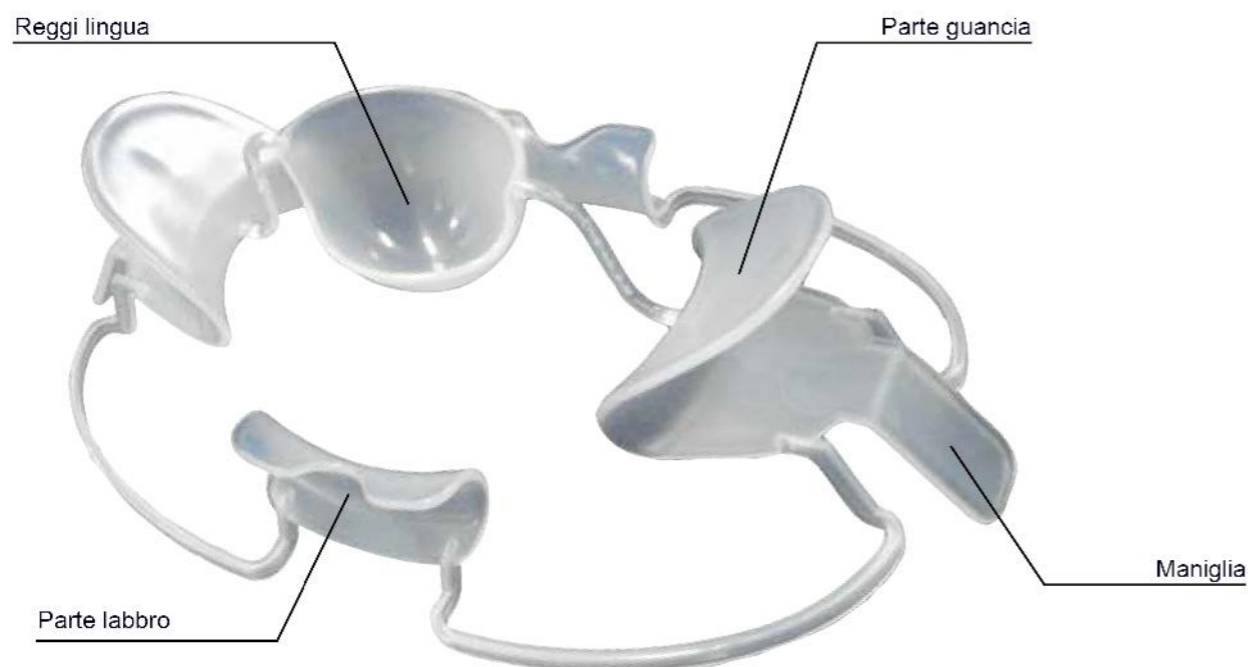

* Materiale / PP: temperatura di flessione 120 ° C

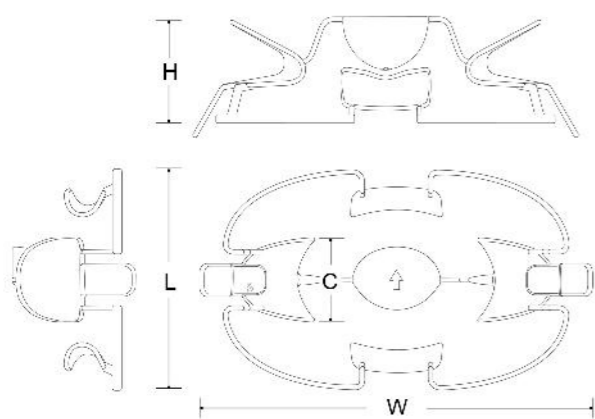

| Codice | Descrizione | Misura (mm) | | | |
|--------|------------------------------|-------------|----|------|----|
| | | W | L | H | C |
| 22750 | Retrattore misura L (2 pz.) | 171 | 96 | 54.5 | 38 |
| 22749 | Retrattore misura S (2 pz.) | 161 | 90 | 50.5 | 35 |
| 22725 | Retrattore misura SS (2 pz.) | 157 | 80 | 42 | 25 |



*Se non serve il reggi lingua può essere rimosso.

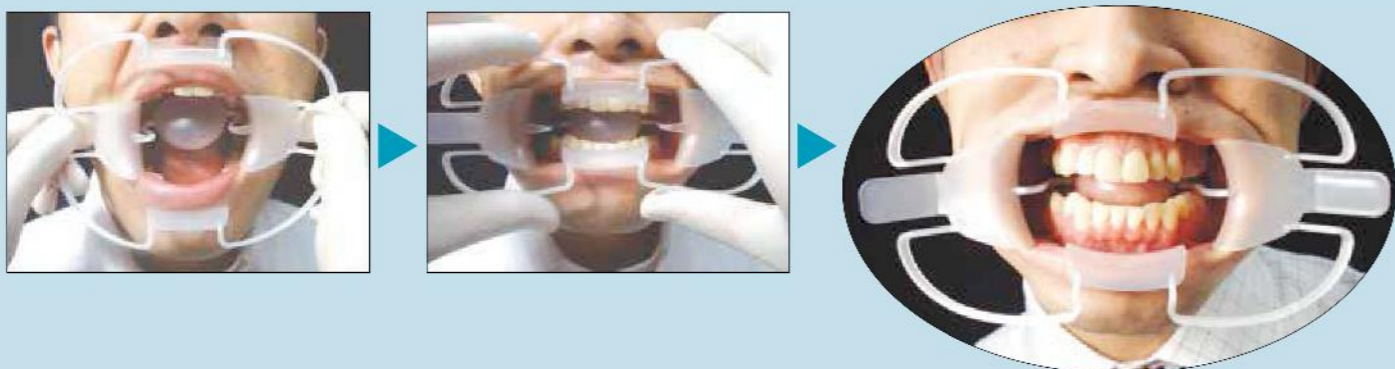

- Specchio fotografico in cristallo -

- Realizzato in vetro giapponese
- *Rivestimento multistrato dielettrico
- *Tasso di riflessione / Circa 98%
- *Peso leggero
- *Unilaterale

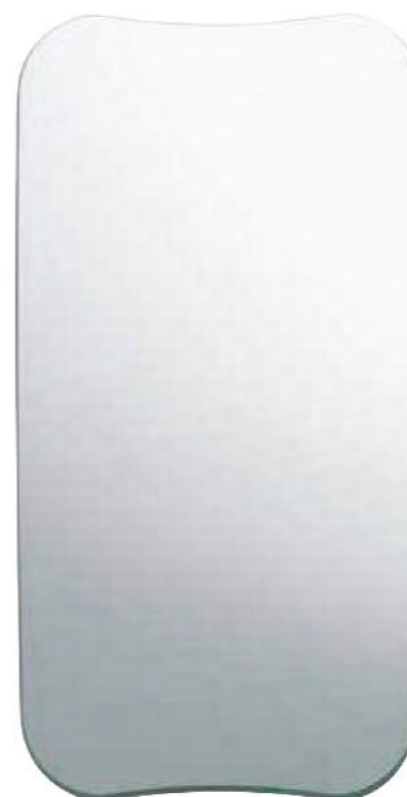

Cod.13282
Occlusale L



Cod.13283
Occlusale M



Cod.13281
Buccale & Linguale

* Spessore 3.0 mm

